

LES RPE RELAIS PETITE ENFANCE

AGENDAS ET ACTIVITÉS D'ÉVEIL

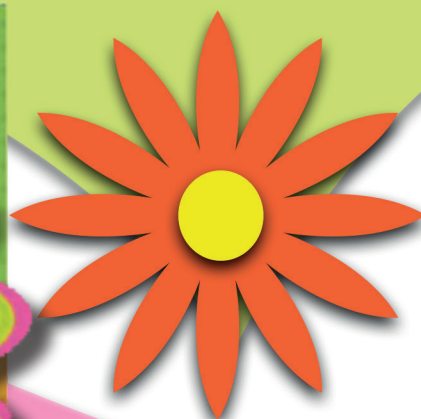

De février à
avril 2023



SEMAINE DE LA PETITE ENFANCE
DU 20 AU 24 MARS 2023

Activités proposées par les RPE dans tous les RPE

*Ouverture de l'atelier aux parents du territoire (sur inscription)

CLÔTURE DE LA SEMAINE
le samedi 25 mars dès 9h30
à la salle des fêtes de Verneuil

Au programme :

Ateliers proposés par :

- les RPE (yoga, nature, ...) et les Multi-Accueil
- les assistant(e)s maternel(le)s du territoire (sensoriel, motricité, tapis de lecture, activités manuelles, ...)



RUGLES

Fonctionnement des ateliers

Inscription à l'avance
OBLIGATOIRE
par mail ou téléphone
auprès du RPE de RUGLES

- Ateliers d'éveil ont lieu dans la salle du RPE de Rugles de **9h45 à 11h15** (sauf précision sur planning)

- La charte et l'autorisation parentale signées doivent être transmises au RPE

- Dans un souci du respect de l'enfant et de son rythme, la durée de l'atelier sera adaptée en fonction de l'activité et de la capacité d'attention

Lundi 27 février	Mardi 28 février	Jeudi 2 mars	Vendredi 3 mars
<i>Pas d'atelier</i>	Suite arbre à comptine	Yoga 10h15-10h45	Intervention de la bibliothèque de Rugles sur le relais
Lundi 6 mars	Mardi 7 mars	Jeudi 9 mars	Vendredi 10 mars
<i>Pas d'atelier</i>	Abécédaire	Médiathèque L'Aigle 10h30-11h00	Continuité projet ACR
Lundi 13 mars	Mardi 14 mars	Jeudi 16 mars	Vendredi 17 mars
<i>Pas d'atelier</i>	Jeu libre	La maison de la prudence avec Mme Hubert - 1/7	Intervention de la bibliothèque de Rugles sur le relais
Lundi 20 mars	Mardi 21 mars	Jeudi 23 mars	Vendredi 24 mars
SEMAINE DE LA PETITE ENFANCE*			
<i>Pas d'atelier</i>	Projet Nature avec Jennifer Audiger 10H15-11H	Baby Gym Bois Arnault 10h15 - 11h	Transvasement
Lundi 27 mars	Mardi 28 mars	Jeudi 30 mars	Vendredi 31 mars
<i>Pas d'atelier</i>	Intervention de la bibliothèque de Rugles sur le relais	Projet Nature avec Jennifer Audiger 10H15-11H	Continuité projet ACR
Lundi 3 avril	Mardi 4 avril	Jeudi 6 avril	Vendredi 7 avril
<i>Pas d'atelier</i>	Abécédaire	La maison de la prudence avec Mme Hubert - 2/7	Sortie parcours de santé
Lundi 10 avril	Mardi 11 avril	Jeudi 13 avril	Vendredi 14 avril
<i>Férié</i>	Jeu libre	Projet Nature avec Jennifer Audiger 10H15-11H	Sortie "Parc de La poulrière" à La Gueroulde

VERNEUIL D'AVRE ET D'ITON

Fonctionnement des ateliers

Inscription à l'avance
OBLIGATOIRE
par mail ou téléphone
auprès du RAM de VERNEUIL

- Ateliers d'éveil ont lieu dans la salle du RPE de Verneuil de **9h45 à 11h15** (sauf précision sur planning)

- La charte et l'autorisation parentale signées doivent être transmises au RPE

- Dans un souci du respect de l'enfant et de son rythme, la durée de l'atelier sera adaptée en fonction de l'activité et de la capacité d'attention

Lundi 27 février	Mardi 28 février	Jeudi 2 mars	Vendredi 3 mars
<i>Pas d'atelier</i>	Parcours sensoriel 9h45 - 11h15	Baby Gym 10h30 - 11h15	Tableau collectif 9h45 - 11h15
Lundi 6 mars	Mardi 7 mars	Jeudi 9 mars	Vendredi 10 mars
<i>Pas d'atelier</i>	Baton de pluie 9h45 - 11h15	Yoga 9h30-10h00 Baby Gym 10h30 - 11h15	Projet Médiathèque/RPE « Raconte-moi » 10h - 11h
Lundi 13 mars	Mardi 14 mars	Jeudi 16 mars	Vendredi 17 mars
<i>Pas d'atelier</i>	Peinture maison 9h45 - 11h15	Projet nature 9h30 - 10h15 Baby Gym 10h30-11h15	KAMISHIBAI Lire et Faire Lire et activité manuelle 9h45 - 11h15
Lundi 20 mars	Mardi 21 mars	Jeudi 23 mars	Vendredi 24 mars
SEMAINE DE LA PETITE ENFANCE*			
<i>Pas d'atelier</i>	Parcours sensoriel 9H45 - 11h15	Yoga 9h30-10h00 Baby Gym 10h30-11h15	Parcours sensoriel 9H45 - 11h15
Lundi 27 mars	Mardi 28 mars	Jeudi 30 mars	Vendredi 31 mars
<i>Pas d'atelier</i>	Projet Médiathèque/RPE « Raconte-moi » 10h - 11h	Baby Gym 10h30 - 11h15	Plantations d'intérieur 9h45 - 11h15
Lundi 3 avril	Mardi 4 avril	Jeudi 6 avril	Vendredi 7 avril
<i>Pas d'atelier</i>	Exploration maritime 9h45 - 11h 15	Baby Gym 10h30 - 11h15	Explorations sensorielles 9h45 - 11h 15
Lundi 10 avril	Mardi 11 avril	Jeudi 13 avril	Vendredi 14 avril
<i>Férié</i>	Projet Nature Groupe 1 - 9H15-10H Groupe 2 - 10H15-11H	Yoga 9h30-10h00 Baby Gym 10h30-11h15	KAMISHIBAI Lire et Faire Lire et activité manuelle 9h45 - 11h15

Nous vous rappelons que vous avez la possibilité de vous inscrire sur tous les RPE de l'INSE.

* Ouverture de l'atelier aux parents du territoire

BRETEUIL

Fonctionnement des ateliers

Inscription à l'avance
OBLIGATOIRE
par mail ou téléphone
auprès de l'antenne RPE de
BRETEUIL

- Ateliers d'éveil ont lieu dans
la salle du RPE de Breteil de
9h45 à 11h15
(sauf précision sur planning)

- La charte et l'autorisation
parentale signées doivent
être transmises au RPE

- Dans un souci du
respect de l'enfant et de
son rythme, la durée de
l'atelier sera adaptée en
fonction de l'activité et de la
capacité d'attention

Lundi 27 février	Mardi 28 février	Jeudi 2 mars	Vendredi 3 mars
Psychomotricité	<i>Pas d'atelier</i>	<i>Pas d'atelier</i>	<i>Pas d'atelier</i>
Lundi 6 mars	Mardi 7 mars	Jeudi 9 mars	Vendredi 10 mars
Yoga 10h15-10h45	<i>Pas d'atelier</i>	<i>Pas d'atelier</i>	<i>Pas d'atelier</i>
Lundi 13 mars	Mardi 14 mars	Jeudi 16 mars	Vendredi 17 mars
Arbre à comptine 1/2	<i>Pas d'atelier</i>	<i>Pas d'atelier</i>	<i>Pas d'atelier</i>
Lundi 20 mars	Mardi 21 mars	Jeudi 23 mars	Vendredi 24 mars
SEMAINE DE LA PETITE ENFANCE*			
Yoga 10h15-10h45	<i>Pas d'atelier</i>	<i>Pas d'atelier</i>	<i>Pas d'atelier</i>
Lundi 27 mars	Mardi 28 mars	Jeudi 30 mars	Vendredi 31 mars
Pataugeoire	<i>Pas d'atelier</i>	<i>Pas d'atelier</i>	<i>Pas d'atelier</i>
Lundi 3 avril	Mardi 4 avril	Jeudi 6 avril	Vendredi 7 avril
Yoga 10h15-10h45	<i>Pas d'atelier</i>	<i>Pas d'atelier</i>	<i>Pas d'atelier</i>
Lundi 10 avril	Mardi 11 avril	Jeudi 13 avril	Vendredi 14 avril
<i>Férié</i>	<i>Pas d'atelier</i>	<i>Pas d'atelier</i>	<i>Pas d'atelier</i>

MESNILS SUR ITON - DAMVILLE

Fonctionnement des ateliers

Inscription à l'avance
OBLIGATOIRE
par mail ou téléphone
auprès du RPE de Damville

- Ateliers d'éveil ont lieu dans
la salle du RPE de Damville
de **9h45 à 11h15**
(sauf précision sur planning)

- La charte et l'autorisation
parentale signées doivent
être transmises au RPE

- Dans un souci du
respect de l'enfant et de
son rythme, la durée de
l'atelier sera adaptée en
fonction de l'activité et de la
capacité d'attention

Lundi 27 février	Mardi 28 février	Jeudi 2 mars	Vendredi 3 mars
Psychomotricité	Baby Gym 9h30-10h15	Jeu libre	<i>Pas d'atelier</i>
Lundi 6 mars	Mardi 7 mars	Jeudi 9 mars	Vendredi 10 mars
Création d'une affiche RPE Salon du livre	Baby Gym 9h30-10h15	Boîte à raconter (Ramener une boîte à chaussures)	<i>Pas d'atelier</i>
Lundi 13 mars	Mardi 14 mars	Jeudi 16 mars	Vendredi 17 mars
Yoga 10h15-11h30	Baby Gym 9h30-10h15	Parcours sensoriel	<i>Pas d'atelier</i>
Lundi 20 mars	Mardi 21 mars	Jeudi 23 mars	Vendredi 24 mars
SEMAINE DE LA PETITE ENFANCE*			
Création bâton de pluie	Baby Gym 9h30-10h15	Mon joli arbre	<i>Pas d'atelier</i>
Lundi 27 mars	Mardi 28 mars	Jeudi 30 mars	Vendredi 31 mars
Yoga 10h15-11h30	Baby Gym 9h30-10h15	Mon poisson dans l'eau	<i>Pas d'atelier</i>
Lundi 3 avril	Mardi 4 avril	Jeudi 6 avril	Vendredi 7 avril
Parcours sensoriel nature	Baby Gym 9h30-10h15	Jeu libre	<i>Pas d'atelier</i>
Lundi 10 avril	Mardi 11 avril	Jeudi 13 avril	Vendredi 14 avril
<i>Férié</i>	Baby Gym 9h30-10h15	Mon lapin	<i>Pas d'atelier</i>

Nous vous rappelons que vous avez la possibilité
de vous inscrire sur tous les RPE de l'INSE.

* Ouverture de l'atelier aux parents du territoire

LES RPE RELAIS PETITE ENFANCE

CONTACTEZ VOTRE STRUCTURE



RELAIS PETITE ENFANCE - SECTEUR RUGLES

33 TER RUE ARISTIDE BRIAND - 27250 RUGLES

Contact : 02 32 22 22 66 - 06 73 81 78 12 - emilie.nicolle@inse27.fr

RELAIS PETITE ENFANCE - SECTEUR VERNEUIL D'AVRE-ET-D'ITON

POMME D'API - MAISON DE LA PETITE ENFANCE

RUE HENRI 1ER BEAUCLERC - 27130 VERNEUIL D'AVRE-ET-D'ITON

Contact : 02 32 78 31 02 - 07 88 38 91 52 mairie.breteau@inse27.fr

RELAIS PETITE ENFANCE - SECTEUR BRETEUIL (ANTENNE RPE DE VERNEUIL)

LE JARDIN ENCHANTE - 293 RUE MODESTE LEROY - 27130 BRETEUIL

Contact : 02 32 29 10 97 - 06 73 81 78 12 emilie.nicolle@inse27.fr

RELAIS PETITE ENFANCE - SECTEUR MESNILS-SUR-ITON

L'ILOT MOMES - 85 RUE SYLVAIN LAGESCARDE - DAMVILLE - 27240 MESNILS-SUR-ITON

Contact : 02 32 62 83 56 - 06 01 70 24 31 emilie.robin@inse27.fr